نخيل نيوز

" الله و الإنسان" صدور كتاب الراحل مصطفى محمود بعد مصادرته لنصف قرن

نخيل نيوز /خاص

صدر عن منشورات □□□□□□□□□□□□□□□□ بطبعة جديدة كتاب الدكتور الراحل مصطفى محمود «الله والإنسان» وكان قد صدر في الخمسينيات، وصودر فور نشره بأمر من السلطتين السياسية والدينية، واتهم على إثرها الراحل بالكفر. حاولت بعض دور النشر طباعته لكن المؤلف نفسه رفض،وقد تخلى عن أفكاره التى كتبها فيه. ولم يصدر ثانية طوال حياته.

و مصطفى محمود (27 ديسمبر 1921 - 31 أكتوبر 2009)، هو فيلسوف وطبيب وكاتب مصري. ألف 89 كتاباً منها الكتب العلمية والدينية والفلسفية والاجتماعية والسياسية إضافة إلى الحكايات والمسرحيات وقصص الرحلات، ويتميز أسلوبه بالجاذبية مع العمق والبساطة. كان مصطفى محمود مقدّماً لأكثر من 400 حلقة من برنامجه التلفزيوني الشهير (العلم والإيمان). أنشأ عام 1979 مسجده في الجيزة المعروف باسم «مسجد مصطفى محمود». ويتبع له ثلاثة مراكز طبية تهتم بعلاج ذوي الدخل المحدود. وشكل قوافل للرحمة من ستة عشر طبيباً، ويضم المسجد الجمعية الفلكية بمسجد محمود، ومتحفاً للجيولوجيا، يقوم عليه أساتذة متخصصون. ويضم المتحف مجموعة من الصخور الجرانيتية، والفراشات المحنطة بأشكالها المتنوعة وبعض الكائنات البحرية. أُطلق على كويكب اسم (296753) مصطفى محمود تكريماً له.

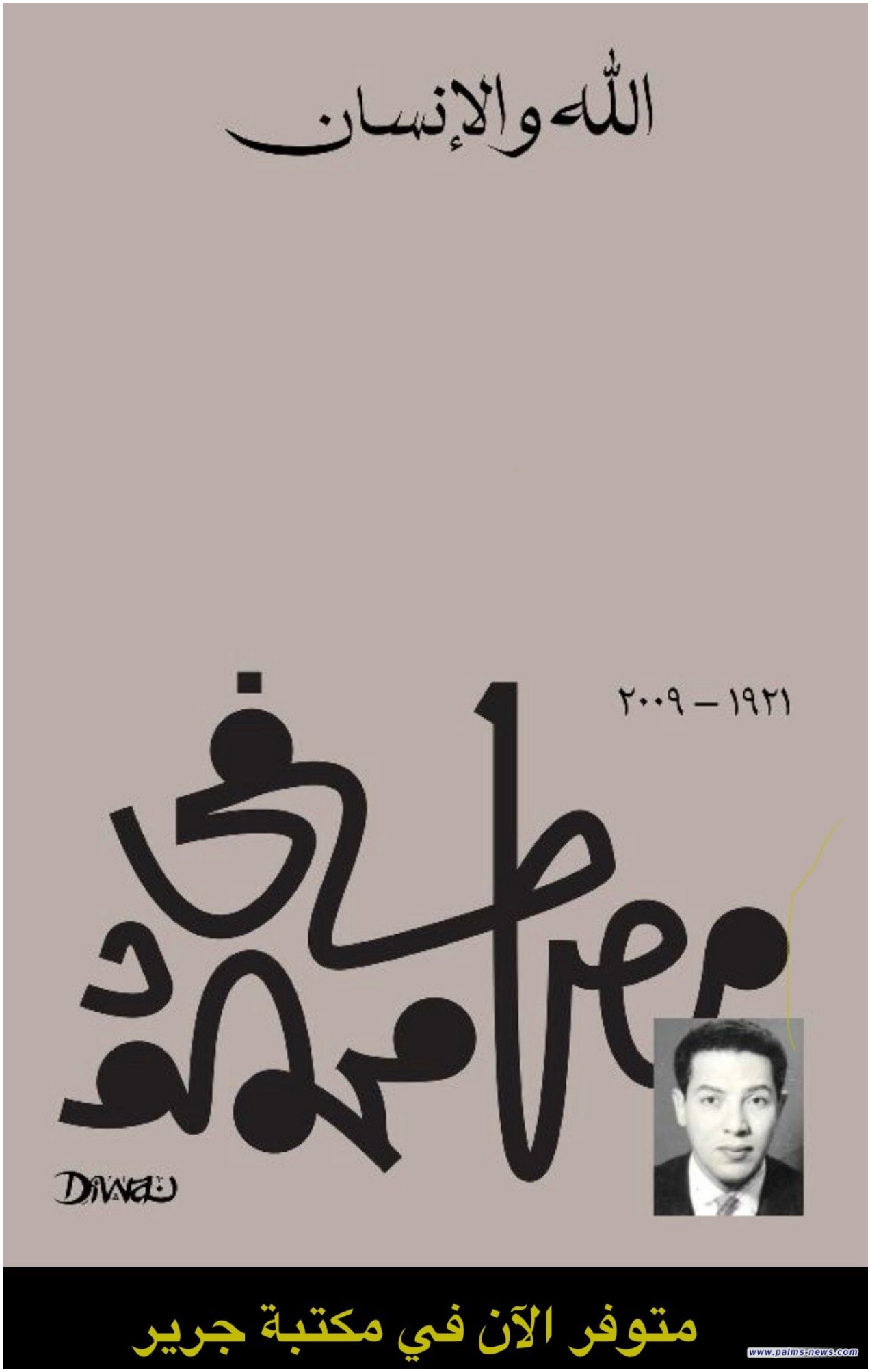
الله والإنسان
١٩٢١ – ٢٠٠٩
مصطفى محمود
متوفر الآن في مكتبة جرير
www.palms-news.com

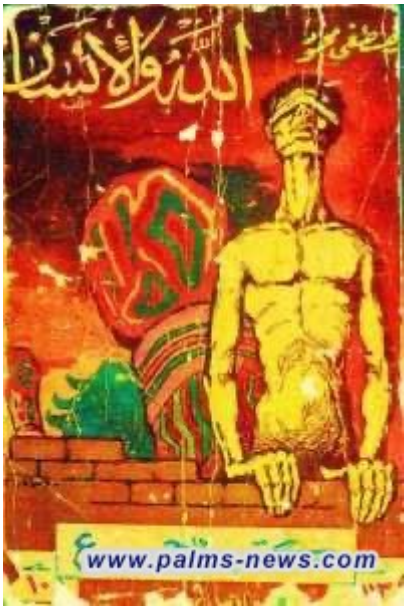
www.palms-news.com